

# **ООО «ПОТОК»**

## **ОБЩЕСТВО С ОГРАНИЧЕННОЙ ОТВЕТСТВЕННОСТЬЮ «ПОТОК»**

Свидетельство №СРО–П–121–0140–5038030099–03 от 06 февраля 2014г.

**Заказчик: Местная религиозная организация  
православный приход Князь-Владимирского храма  
д. Нагорное Пушкинского района Московской  
области Московской Епархии Русской  
Православной Церкви**

**Князь-Владимирский храм  
по адресу: Московская обл., Пушкинский р-н,  
д. Нагорное, ул. Чапчикова, д.52  
на земельном участке  
с кадастровым номером 50:13:0040221:1594**

## **ПРОЕКТНАЯ ДОКУМЕНТАЦИЯ**

**Раздел 3 Архитектурные решения «АР»**

**06.17/СМП – АР**

**Том 3**

**2017**

ООО «ПОТОК»

Свидетельство №СРО-П-121-0140-5038030099-03 от 06 февраля 2014г.

Заказчик – Местная религиозная организация православный приход  
Князь-Владимирского храма дер. Нагорное  
Пушкинского района Московской области  
Московской Епархии Русской Православной церкви



Утверждаю:

Настоятель Князь-Владимирского храма д. Нагорное

протоиерей Климов С.А.

« 25 » мая 2017г.

**Князь-Владимирский храм  
по адресу: Московская обл., Пушкинский р-н,  
д. Нагорное, ул. Чапчикова, д.52  
на земельном участке  
с кадастровым номером 50:13:0040221:1594**

**ПРОЕКТНАЯ ДОКУМЕНТАЦИЯ**

Раздел 3 Архитектурные решения «АР»

06.17/СМП - АР

Том 3

Директор ООО "ПОТОК"



Т.А. Кулакова

Главный инженер ООО "ПОТОК"

Ю.Я. Ильин

2017

## СОДЕРЖАНИЕ ТОМА

**«Князь-Владимирский храм  
по адресу: Московская обл., Пушкинский р-н, д. Нагорное, ул. Чапчикова, д.52  
на земельном участке с кадастровым номером 50:13:0040221:1594»**

Обозначение	Наименование	Примеч.
06.17/СМП - АР.С	Содержание тома	2
06.17/СМП - СП	Состав проектной документации	3
06.17/СМП - ГЗ	Гарантийная запись	3а
06.17/СМП - АР.ТЧ	Архитектурные решения. Текстовая часть	4 - 7
06.17/СМП - АР.ГЧ	Архитектурные решения. Графическая часть лист 1 – Фасад 1-6 лист 2 – Фасад А-Ж лист 3 – Фасад 6-1 лист 4 – Фасад Ж-А лист 5 – План на отм.0.000 лист 6 – План на отм.+4.300 лист 7 – План на отм.+7.400, план на отм.+13.400 лист 8 – План на отм.-2.630 лист 9 – Разрез 1-1 лист 10 – Разрез 2-2 лист 11 – Разрез 3-3 лист 12 - План кровли	8 9 10 11 12 13 14 15 16 17 18 19

Изм.	Кол.уч	Лист	№док	Подп.	Дата	06.17/СМП - АР.С		
						Стадия	Лист	Листов
						Содержание тома	ООО «ПОТОК»	
Разработал	Муравьева		05.17	П	1			
Гл.инж.	Ильин		05.17					
ГИП	Ильин		05.17					
Н.контр.	Кулакова		05.17					

Взам. инв. №

Подпись и дата

Индв. № подл.

## СОСТАВ ПРОЕКТНОЙ ДОКУМЕНТАЦИИ

**«Князь-Владимирский храм  
по адресу: Московская обл., Пушкинский р-н, д. Нагорное, ул. Чапчикова, д.52  
на земельном участке с кадастровым номером 50:13:0040221:1594»**

№ тома, раздела, подраздела	Обозначение	Наименование	Примеч.
Том 1, раздел 1	06.17/СМП - ПЗ	Пояснительная записка «ПЗ»	ООО «ПОТОК»
Том 2, раздел 2	06.17/СМП – ПЗУ	Схема планировочной организации земельного участка «ПЗУ»	ООО «ПОТОК»
Том 3, раздел 3	06.17/СМП – АР	Архитектурные решения «АР»	ООО «ПОТОК»
Том 4, раздел 5, подраздел 1	06.17/СМП – ИОС 5.1	Сведения об инженерном оборудовании, о сетях инженерно-технического обеспечения, перечень инженерно-технических мероприятий, содержание технологических решений. Система электроснабжения «ИОС.5.1»	ООО «ПОТОК»
Том 4, раздел 5, подраздел 2	06.17/СМП – ИОС 5.2	Сведения об инженерном оборудовании, о сетях инженерно-технического обеспечения, перечень инженерно-технических мероприятий, содержание технологических решений. Система водоснабжения «ИОС.5.2»	ООО «ПОТОК»
Том 4, раздел 5, подраздел 3	06.17/СМП – ИОС 5.3	Сведения об инженерном оборудовании, о сетях инженерно-технического обеспечения, перечень инженерно-технических мероприятий, содержание технологических решений. Система водоотведения «ИОС.5.3»	ООО «ПОТОК»
Том 4, раздел 5, подраздел 4	06.17/СМП – ИОС 5.4	Сведения об инженерном оборудовании, о сетях инженерно-технического обеспечения, перечень инженерно-технических мероприятий, содержание технологических решений. Отопление, вентиляция «ИОС.5.4»	ООО «ПОТОК»
Том 5, раздел 6	06.17/СМП – ПОС	Проект организации строительства «ПОС»	ООО «ПОТОК»
Том 6, раздел 10	06.17/СМП – ОДИ	Мероприятия по обеспечению доступа инвалидов «ОДИ»	ООО «ПОТОК»

Взам. инв. №
Подпись и дата
Инв. № подл.

						<b>06.17/СМП - СП</b>			
Изм.	Кол.уч.	Лист	№док	Подп.	Дата				
						Состав проектной документации	Стадия	Лист	Листов
							П	1	
							ООО «ПОТОК»		
Разработал	Муравьева				05.17				
Гл.инжен.	Ильин				05.17				
ГИП	Ильин				05.17				
Н.контр.	Кулакова				05.17				

## ГАРАНТИЙНАЯ ЗАПИСЬ

**«Князь-Владимирский храм  
по адресу: Московская обл., Пушкинский р-н, д. Нагорное, ул. Чапчикова, д.52  
на земельном участке с кадастровым номером 50:13:0040221:1594»**

Проектная документация разработана в соответствии с действующими техническими регламентами, нормами, правилами, инструкциями и государственными стандартами, действующими на территории Российской Федерации, а также в соответствии с градостроительным планом земельного участка, заданием на проектирование и техническими условиями, и обеспечивает в процессе эксплуатации противопожарную, санитарно-гигиеническую и экологическую безопасность при соблюдении предусмотренных проектной документацией технических решений.

Главный инженер проекта

/Ильин Ю.Я./



Инв. № подл.	Изм.	Кол. уч.	Лист	№ док.	Подп.	Дата	06.17/СМП - ГЗ		
							Стадия	Лист	Листов
							П	1	
	Исполнит.		Ильин		<i>[Signature]</i>	05.17	Гарантийная запись  ООО «ПОТОК»		
	Гл. инж.		Ильин		<i>[Signature]</i>	05.17			
	Н. контр.		Кулакова		<i>[Signature]</i>	05.17			

Взам инв. №





Подпись и дата

## Архитектурные решения

### Текстовая часть

#### Содержание

1. Описание и обоснование внешнего и внутреннего вида объекта капитального строительства, его пространственной, планировочной и функциональной организации ..... 2
2. Обоснование принятых объемно-пространственных и архитектурно-художественных решений, в том числе в части соблюдения предельных параметров разрешенного строительства объекта капитального строительства ..... 2
3. Описание и обоснование использованных композиционных приемов при оформлении фасадов и интерьеров объекта капитального строительства ..... 2
4. Описание решений по отделке помещений основного, вспомогательного, обслуживающего и технического назначения ..... 3
5. Описание архитектурных решений, обеспечивающих естественное освещение помещений с постоянным пребыванием людей ..... 3
6. Описание архитектурно-строительных мероприятий, обеспечивающих защиту помещений от шума, вибрации и другого воздействия ..... 3
7. Описание решений по декоративно-художественной и цветовой отделке интерьеров - для объектов непромышленного назначения ..... 4

Изм.	Кол.уч	Лист	№док	Подп.	Дата	<b>06.17/СМП – АР.ТЧ</b>			
Изм. № докл	Разработал		Муравьева		05.17	Архитектурные решения. Текстовая часть	Стадия	Лист	Листов
	Гл.инжен.		Ильин		05.17		П	1	5
	ГИП		Ильин		05.17		ООО «ПОТОК»		
	Н.контр.		Кулакова		05.17				
Взам. инв. №		Подпись и дата							

Проектная документация на строительство Князь-Владимирского Храма по адресу: Московская обл., Пушкинский район, д. Нагорное, ул. Чапчикова, д.52 на земельном участке с кадастровым номером 50:13:0040221:1594 разработана на основании исходных данных, предоставленных Заказчиком.

Проектная документация разработана с учетом требований соответствующих нормативных документов.

### **1. Описание и обоснование внешнего и внутреннего вида объекта капитального строительства, его пространственной, планировочной и функциональной организации**

Проектируемый Храм выполнен в русско-византийском стиле, что и определило его планировочную организацию и внешний вид. По типу Храм является трехнефным крестово-купольным одноглавым с тремя полуциркульными апсидами, расположенными с трех сторон сооружения, и надстроенной невысокой колокольней.

Структура плана Храма – трехчастная, форма плана – прямоугольная, максимальные размеры в плане – 20.44x18.2м (без учета размеров крыльца). За отметку 0.000м принята отметка верха чистого пола Храма, отметка земли – – 1.36м. Высота основного объема Храма – 11.95м (до высшей точки кровли), высота до верха главы – 19.17м (без учета креста). Высота колокольни – 13.7м.

Главный вход в Храм традиционно расположен с западной стороны, вход в подвал под частью здания располагается с северной стороны здания.

### **2. Обоснование принятых объемно-пространственных и архитектурно-художественных решений, в том числе в части соблюдения предельных параметров разрешенного строительства объекта капитального строительства**

Объемно-планировочные решения выполнены на основании задания на проектирование, современных требований к технологическому оснащению и эксплуатации здания Храма, с учетом принципов и особенностей размещения здания на отведенном участке, особенностей рельефа и окружающего пространства, с учетом требований по ориентации проектируемого здания по сторонам света и иных градостроительных и архитектурных требований. Учитывались функциональные и технологические связи с находящимися поблизости объектами, предельные параметры, установленные в градостроительных документах.

### **3. Описание и обоснование использованных композиционных приемов при оформлении фасадов и интерьеров объекта капитального строительства**

Массивное здание Храма, в соответствии с традициями византийского стиля в русском храмовом зодчестве, увенчано сферическим куполом, расположенным на широком барабане, опоясанном оконной аркадой. Относительно неширокие оконные проемы, имеющие арочные завершения, сгруппированы по два и по три и фланкированы тонкими полуколонками. Аналогичный прием применен в оформлении портала и арочных проемов колокольни. Плоскость фасадов оживляется рельефными горизонтальными полосами и широкими полихромными фризами. В цветовом решении фасадов сочетаются два цвета облицовочного кирпича: светлый фоновый цвет и темный цвет декора. Темно-коричневые листы кровельного покрытия придают облику Храма еще большую солидность. Высокий цоколь и ступени просторного крыльца отделываются клинкерной плиткой терракотового цвета.

Инв. № подл.	Подпись и дата	зам. инв. №
--------------	----------------	-------------

Изм.	Кол.уч.	Лист	№док	Подпись	Дата

06.17/СМП - АР.ТЧ

Лист

2

Разработка интерьеров по зданию Заказчика не требуется.

#### **4. Описание решений по отделке помещений основного, вспомогательного, обслуживающего и технического назначения**

В интерьере Храма используются современные универсальные строительные и отделочные материалы, допускающие влажную уборку, соответствующие противопожарным и санитарно-гигиеническим требованиям. Отделка стен, перегородок, потолков, полов выполняется с учетом тепло- и звукоизоляции помещений.

Согласно православной традиции предпочтение следует отдавать, природным материалам, в т. ч., камню и дереву, учитывая при этом их долговечность, акустические свойства, а также пригодность материалов, применяемых для стен и сводов, под последующую роспись.

##### **Полы**

Покрытие полов – керамогранитная плитка с поверхностью, препятствующей скольжению. Поверхность полов обеспечивает стойкость к технологическим воздействиям, а также позволяет максимально снизить образование пыли и облегчить уборку помещений.

##### **Стены**

Отделка стен основных помещений Храма – известково-песчаная или цементная штукатурка под последующую роспись. В техническом помещении стены облицовываются керамической плиткой (панель высотой 2м).

##### **Потолки и своды**

Потолки и своды отделываются известково-песчаной или цементной штукатуркой, пригодной под последующую роспись.

##### **Заполнение проемов**

Двери – деревянные, наружные двери – утепленные. Окна – с двухкамерным стеклопакетом, с деревянными переплетами.

#### **5. Описание архитектурных решений, обеспечивающих естественное освещение помещений с постоянным пребыванием людей**

Проектной документацией предусматривается совмещенное освещение помещений Храма. Световая организация пространства Храма – с преобладанием освещения сверху. Естественное освещение – через оконные проемы, искусственное освещение помимо электрического включает освещение от лампад, висящих перед иконами, и свечей, стоящих на подсвечниках. В зависимости от назначения помещений предусматриваются светильники соответствующей конструкции и исполнения.

#### **6. Описание архитектурно-строительных мероприятий, обеспечивающих защиту помещений от шума, вибрации и другого воздействия**

Объемно-планировочные решения, принятые в проектной документации, обеспечивают защиту от шума. Защита помещений от воздушного шума обеспечивается заполнением дверных и оконных блоков стеклопакетами, соответствующими звукоизоляции 34-36 дБ (в проекте применены блоки оконные, принадлежащие по показателю звукоизоляции изделия к классу Б - со снижением воздушного шума потока городского транспорта в пределах 34-36 дБ), а также тепло-звукоизоляцией ограждающих конструкций (кровли) минераловатными плитами.

Инв. № подл.	Подпись и дата	зам. инв. №
--------------	----------------	-------------

Изм.	Кол.уч.	Лист	№док	Подпись	Дата

Акустический комфорт и требуемая реверберация в Храме обеспечиваются комплексом мероприятий по акустике и защите от внешних и внутренних шумов с учетом совокупности следующих факторов:

- функционального назначения, степени заполнения каждого объема;
- соотношения воздушных объемов разных частей Храма, площади проемов между ними и площади размещения прихожан;
- акустического соотношения между общими фондами звукопоглощения в отдельных объемах.

Защита от вибрации в техническом и подсобном помещениях обеспечивается установкой вибрирующего оборудования на виброоснование (основание, виброизолированное от конструкции пола).

#### **7. Описание решений по декоративно-художественной и цветовой отделке интерьеров - для объектов непроизводственного назначения**

Декоративно-художественная и цветовая отделка интерьеров в данной проектной документации не разрабатывается, т. к. является предметом особой специализации, согласно каноническим церковным требованиям, православной догматике и храмостроительной традиции.

Инв. № подл.	Подпись и дата					зам. инв. №	
Изм.	Кол.уч.	Лист	№док	Подпись	Дата	06.17/СМП - АР.ТЧ	Лист
							4

ФАСАД 1-6

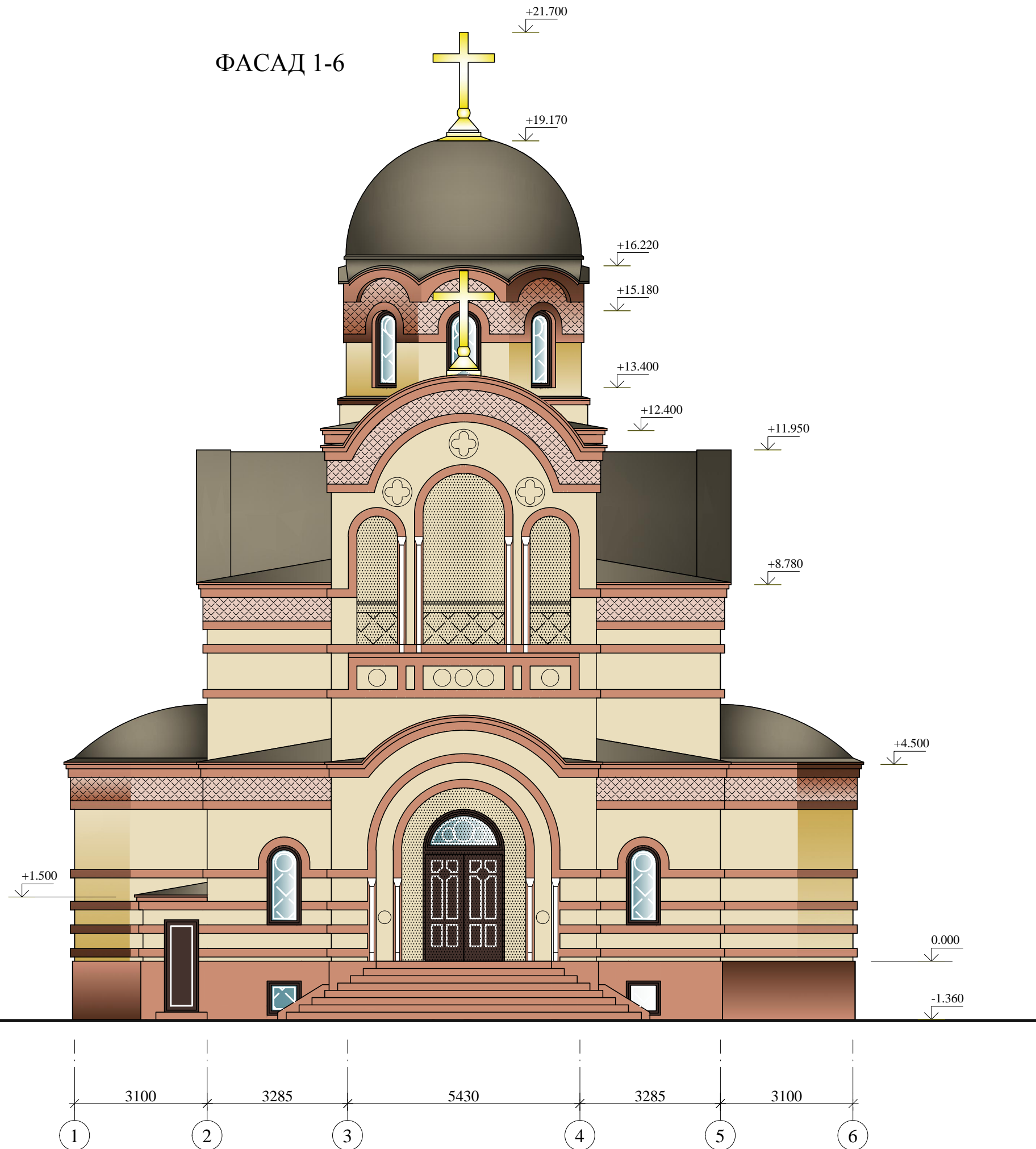

06.17/СМП-АР.ГЧ		8	
Князь-Владимирский Храм		Князь-Владимирский Храм	
по адресу: Моск. обл., Пушкинский р-н, д. Назорное, ул. Чапчикова, д.52 на земельном участке с кадастровым номером 50:13:0040221:1594		по адресу: Моск. обл., Пушкинский р-н, д. Назорное, ул. Чапчикова, д.52 на земельном участке с кадастровым номером 50:13:0040221:1594	
Изм.	Коллич.	Лист	Исток
Исполнит.	Мурадьева	Ильин	Кулакова
Гл. инженер	Ильин	Кулакова	Кулакова
Нормоконтр.	Кулакова	Кулакова	Кулакова
Дата	05.17	Дата	05.17
Подпись	<i>[Signature]</i>	Подпись	<i>[Signature]</i>
Лист	1	Лист	12
Стандия	П	Лист	12
Князь-Владимирский Храм		000 "ПОТОК"	

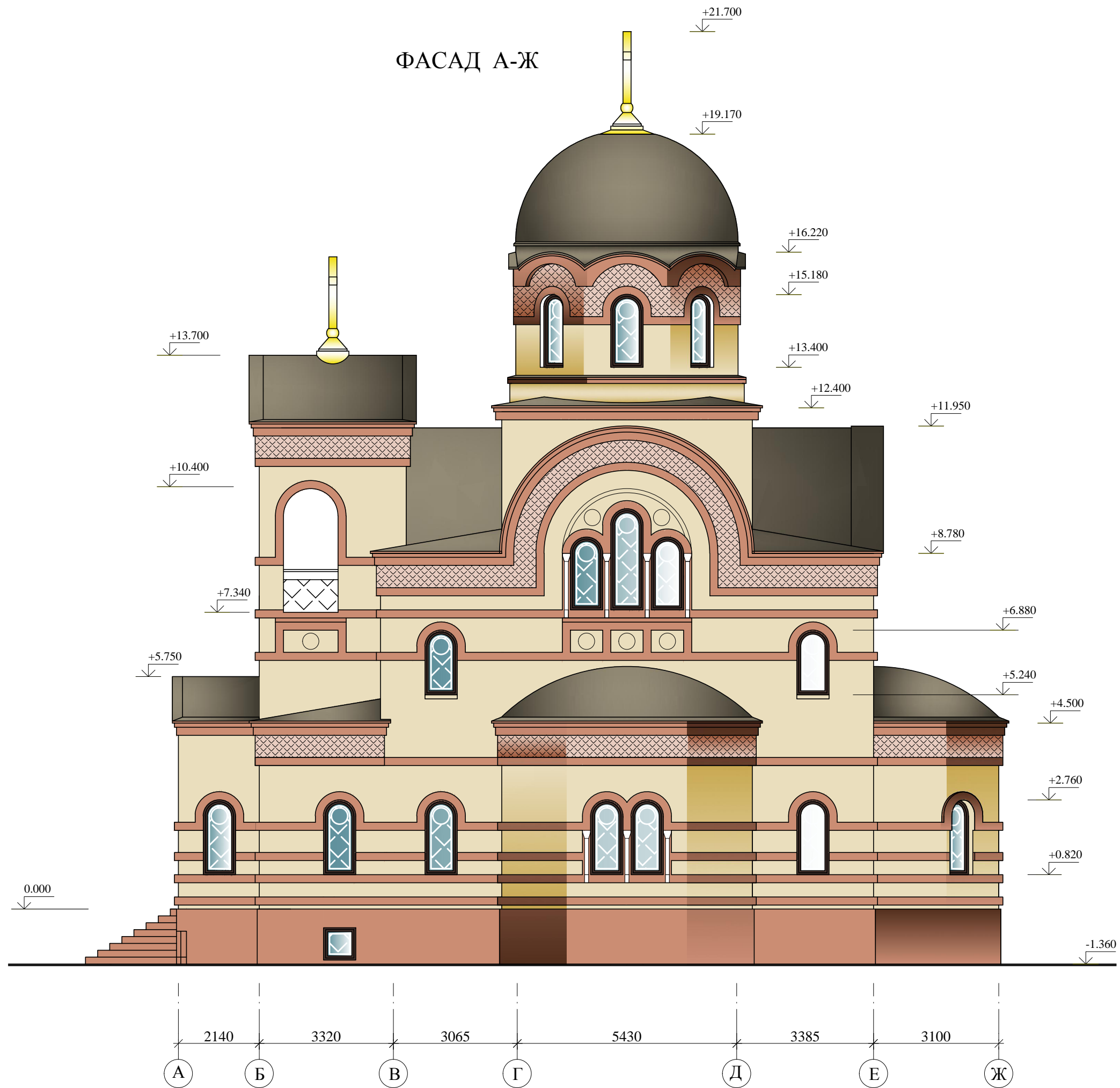

06.17/СМП-АР.ГЧ

Князь-Владимирский Храм

по адресу: Моск. обл., Пушкинский р-н, д. Назорное, ул. Чапчикова, д.52  
на земельном участке с кадастровым номером 50:13:0040221:1594

Князь-Владимирский Храм

ООО "ПОТОК"

Изм.	Коллич.	Лист	№ док.	Подпись	Дата
		Муравьева		<i>[Signature]</i>	05.17
		Ильин		<i>[Signature]</i>	05.17
		Кулакова		<i>[Signature]</i>	05.17

ФАСАД 6-1

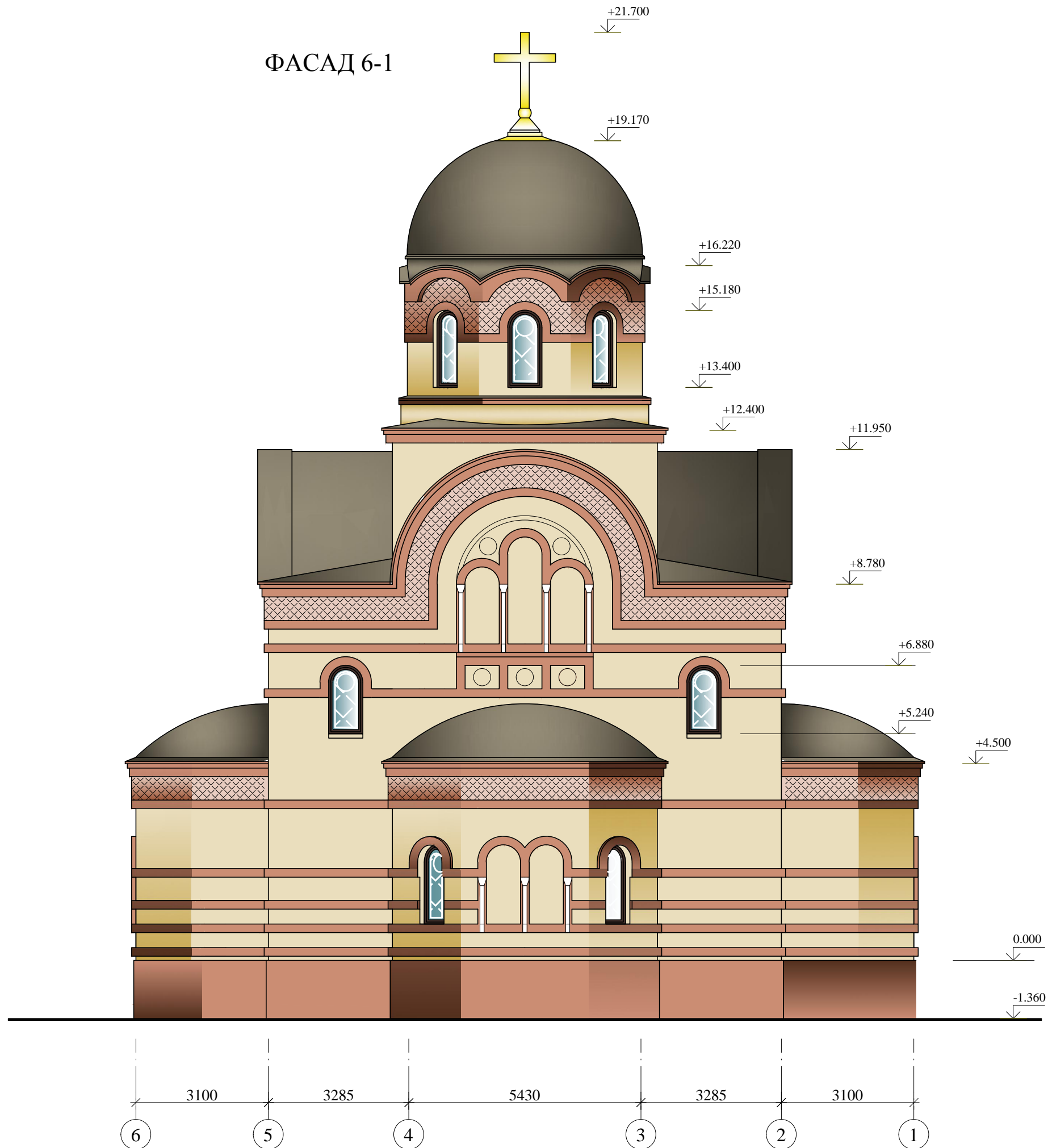

06.17/СМП-АР.ГЧ		Князь-Владимирский Храм	
Князь-Владимирский Храм		Князь-Владимирский Храм	
по адресу: Моск. обл., Пушкинский р-н, д. Назорное, ул. Чапчикова, д.52 на земельном участке с кадастровым номером 50:13:0040221:1594		по адресу: Моск. обл., Пушкинский р-н, д. Назорное, ул. Чапчикова, д.52 на земельном участке с кадастровым номером 50:13:0040221:1594	
Изм.	Коллич.	Лист	№ док.
Исполнит.	Гл. инженер	Муравьева Ильин	Кулакова
Дата	Подпись	Дата	Подпись
05.17	<i>[Signature]</i>	05.17	<i>[Signature]</i>
05.17	<i>[Signature]</i>	05.17	<i>[Signature]</i>
Стадия	Лист	Листов	
П	3	12	
ФАСАД 6-1			ООО "ПОТОК"

ФАСАД Ж-А

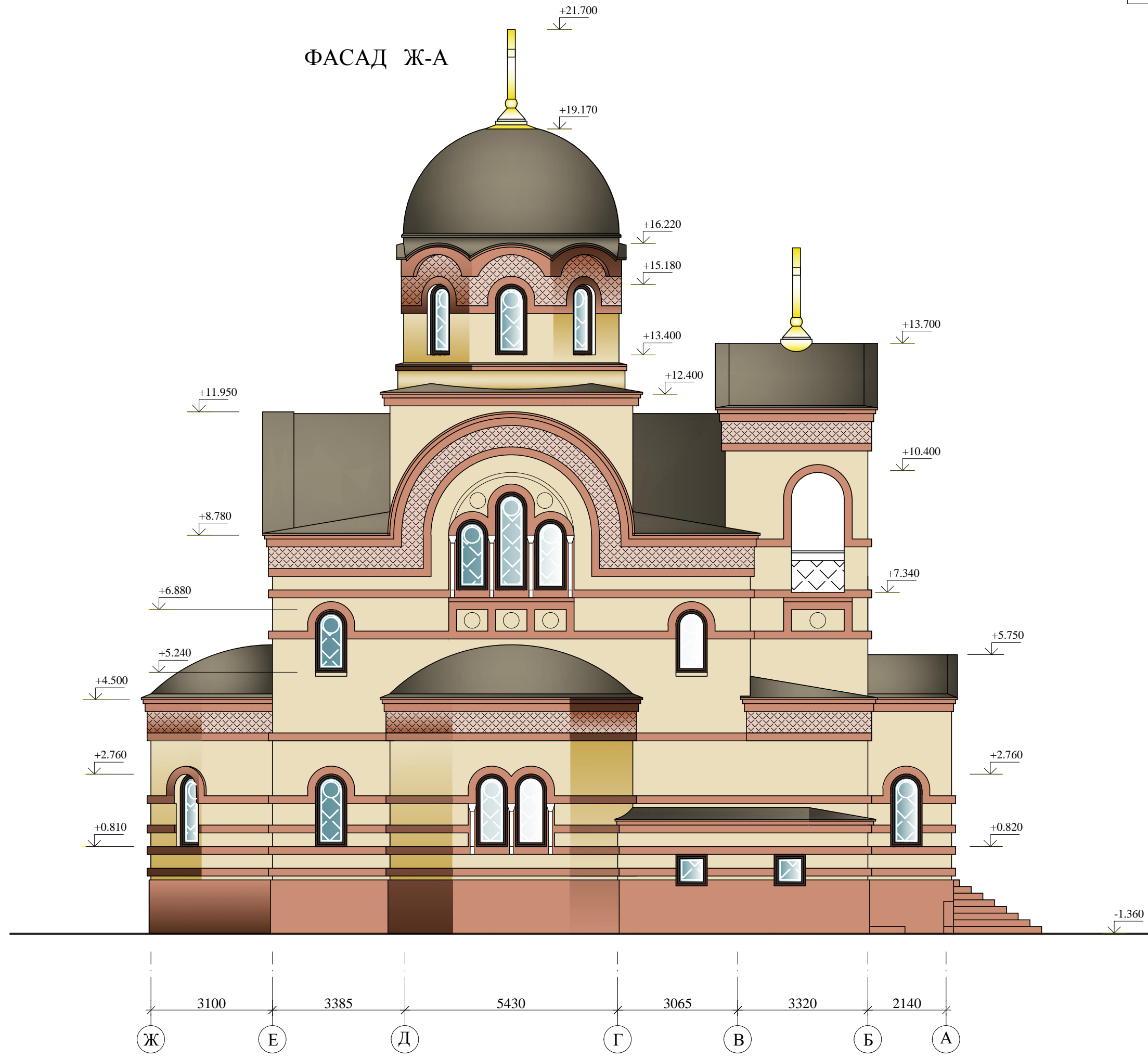

06.17/СМП-АР.ГЧ		Князь-Владимирский Храм		Лист		Листов	
Князь-Владимирский Храм		Князь-Владимирский Храм		П		4	
по адресу: Моск. обл., Пушкинский р-н, д. Назорное, ул. Чапчикова, д.52		на земельном участке с кадастровым номером 50:13:0040221:1594		12		000 "ПОТОК"	
Изм.	Коллич.	Лист	ИДок.	Подпись	Дата		
	Исполнит.	Мурадьева		<i>[Signature]</i>	05.17		
	Гл. инженер	Ильин		<i>[Signature]</i>	05.17		
	Нормоконтр.	Кулакова		<i>[Signature]</i>	05.17		

ПЛАН НА ОТМ. 0.000

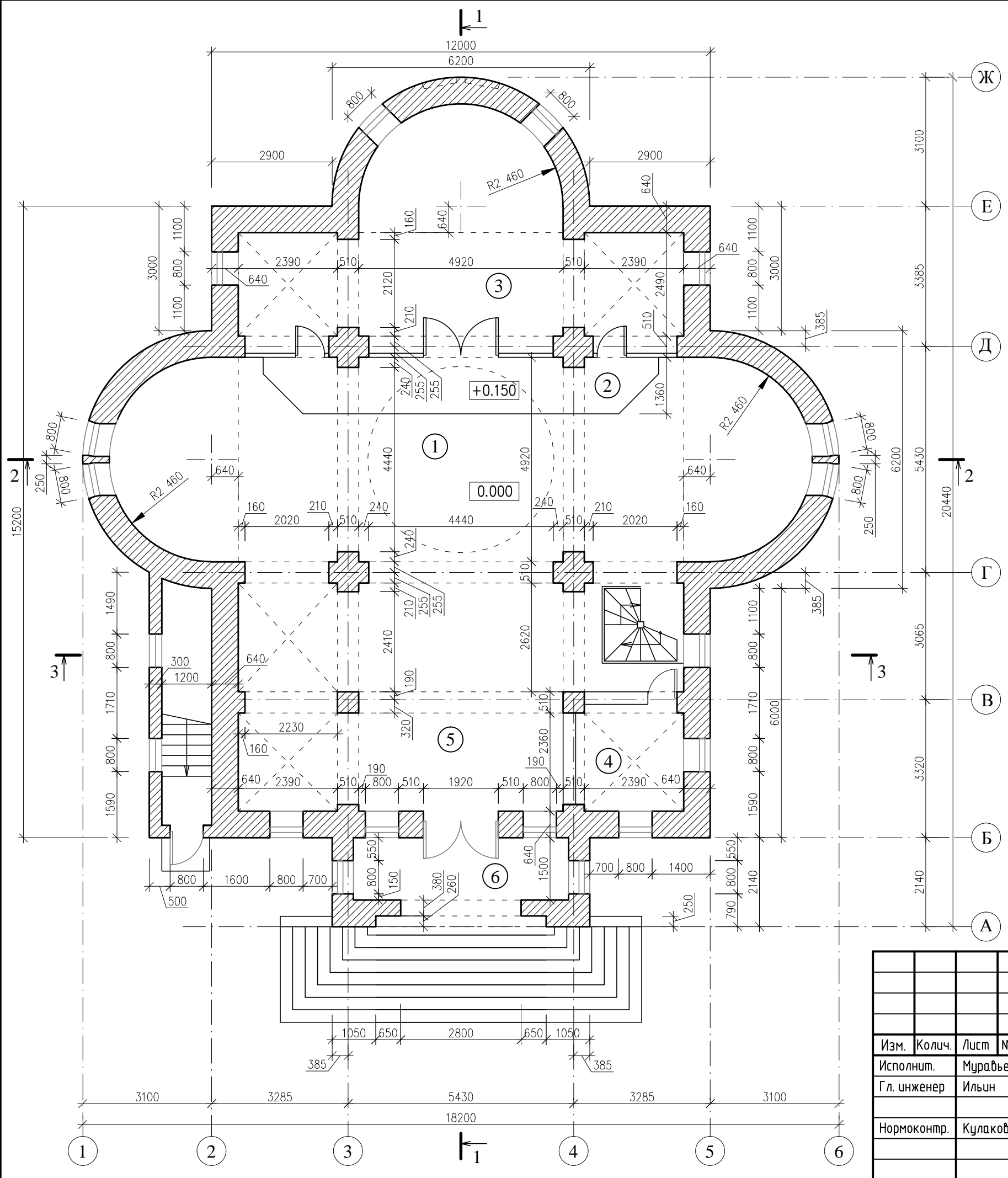

Экспликация помещений на отм.0.000

Номер помещения	Наименование	Площадь, м2
1	средняя часть храма	97.1
2	солея	11.8
3	алтарь	42.1
4	свечной ящик	7.9
5	притвор	22.0
6	тамбур	7.8

Общая площадь помещений на отм.0.000 - 188.7м<sup>2</sup>

1. Общая площадь в границах наружных стен на отм .0.000 (см. прил. №2 Приказа №90 от 01 марта 2016г. Минэкономразвития России ) - 197,5м<sup>2</sup>.

Масштаб 1:100

						06.17/СМП-АР.ГЧ			
						Князь-Владимирский Храм			
						по адресу: Моск.обл., Пушкинский р-н, д. Нагорное, ул. Чапчиковая, д.52 на земельном участке с кадастровым номером 50:13:0040221:1594			
Изм.	Колич.	Лист	№ док.	Подпись	Дата	Князь-Владимирский Храм	Стадия	Лист	Листов
Исполнит.		Муравьева		<i>[Signature]</i>	05.17		П	5	12
Гл. инженер		Ильин		<i>[Signature]</i>	05.17				
Нормоконтр.		Кулакова		<i>[Signature]</i>	05.17	План на отметке 0.000		ООО "ПОТОК"	

ПЛАН НА ОТМ. +4.300

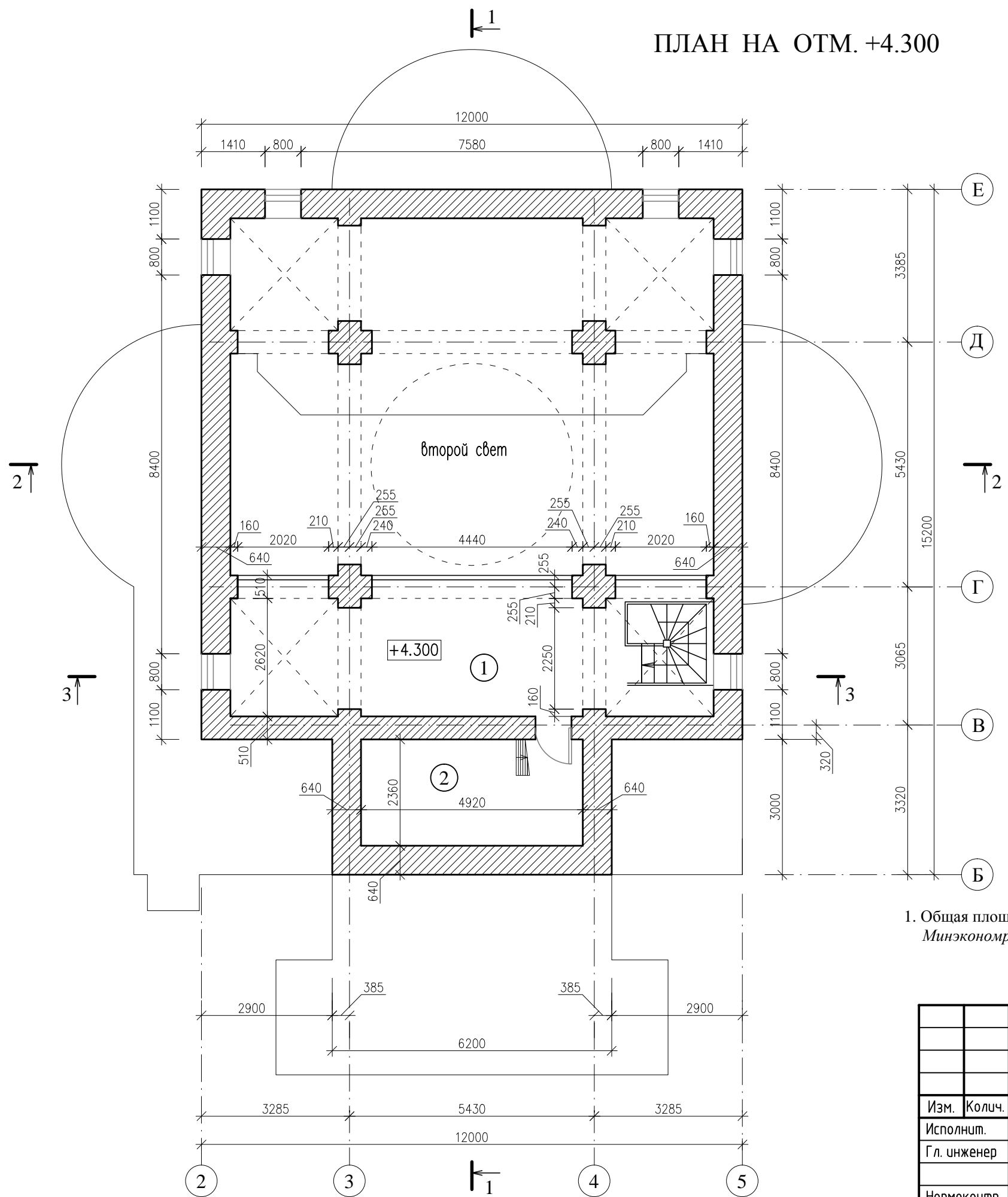

Экспликация помещений на отм.+4.300

Номер помещения	Наименование	Площадь, м <sup>2</sup>
1	хоры	32.1
2	1-й ярус колокольни	11.6

Общая площадь помещений на отм.+4.300 - 43.7м<sup>2</sup>

1. Общая площадь в границах наружных стен на отм. +4.300 (см. прил. №2 Приказа №90 от 01 марта 2016г. Минэкономразвития России) - 46,2м<sup>2</sup>.

Масштаб 1:100

						06.17/СМП-АР.ГЧ			
						Князь-Владимирский Храм			
						по адресу: Моск.обл., Пушкинский р-н, д. Нагорное, ул. Чапчинова, д.52 на земельном участке с кадастровым номером 50:13:0040221:1594			
Изм.	Кол.	Лист	№ док.	Подпись	Дата	Князь-Владимирский Храм	Стадия	Лист	Листов
Исполнит.		Муравьева		<i>Муравьева</i>	05.17		п	6	12
Гл. инженер		Ильин		<i>Ильин</i>	05.17				
Нормоконтр.		Кулакова		<i>Кулакова</i>	05.17				
						План на отметке +4.300	ООО "ПОТОК"		

ПЛАН НА ОТМ. +7.400

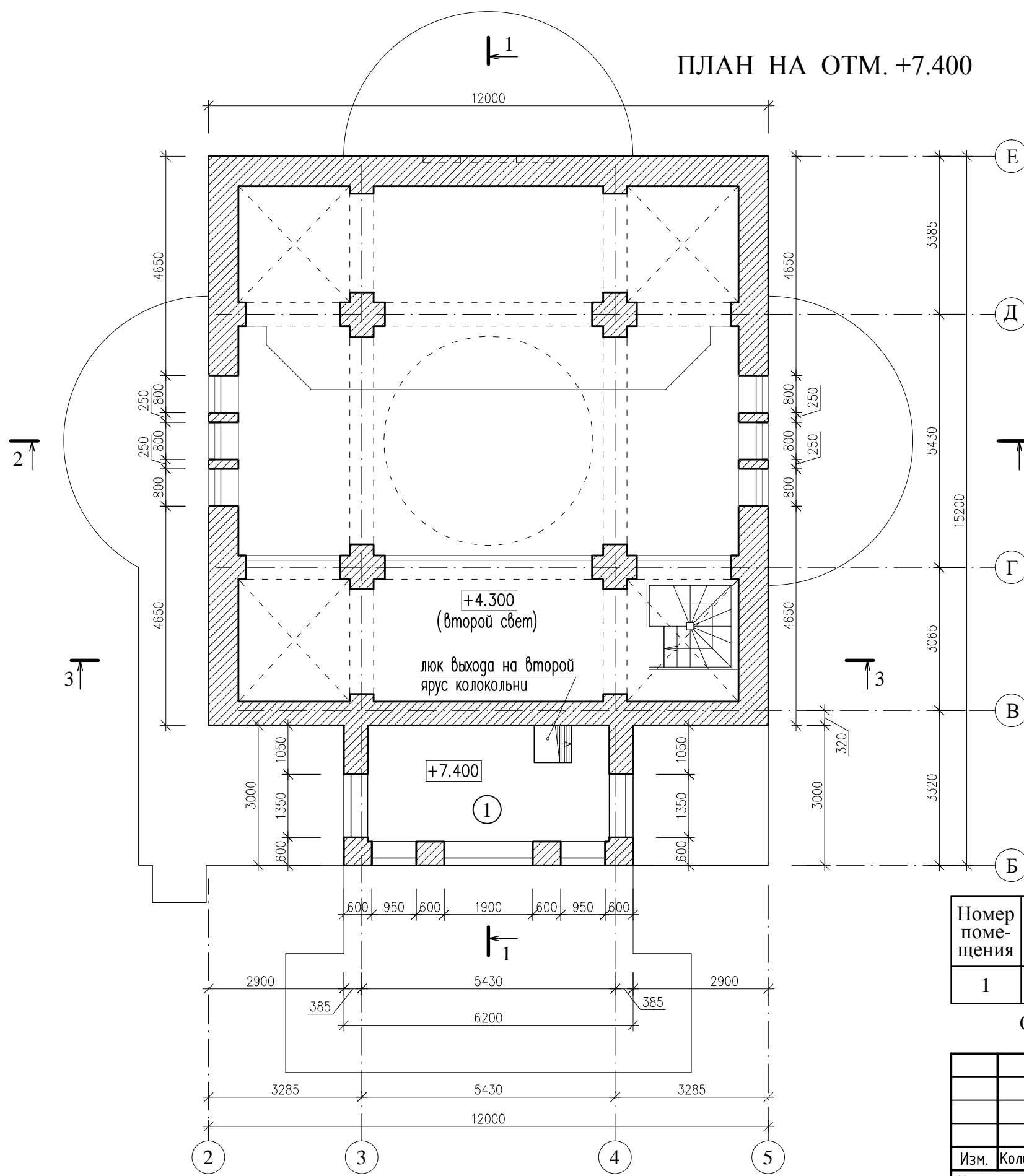

ПЛАН НА ОТМ. +13.400

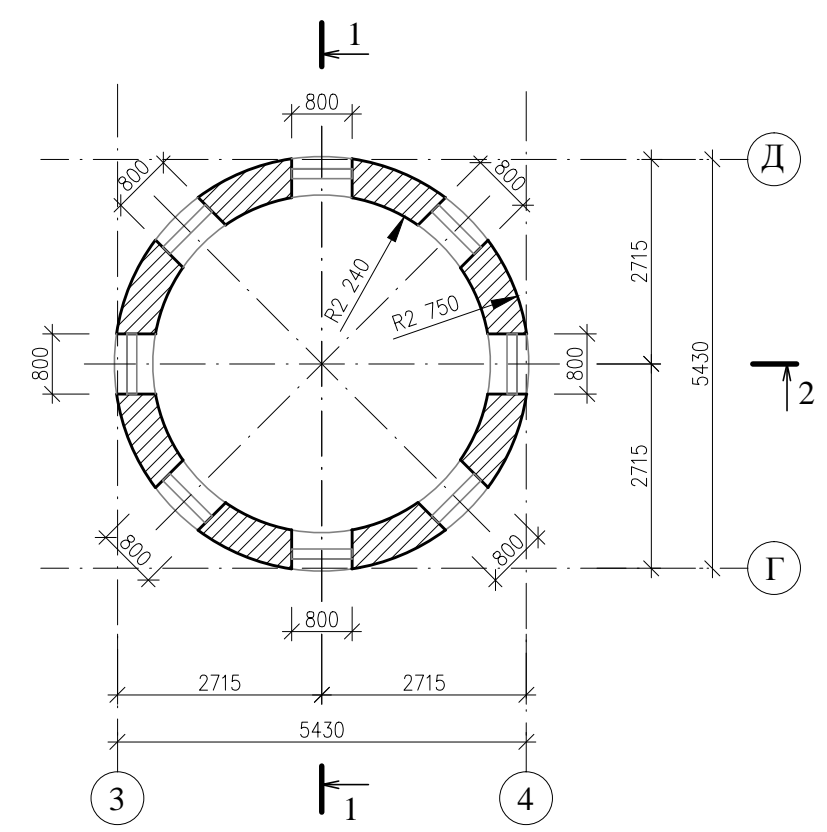

Экспликация помещений на отм.+13.400

Номер помещения	Наименование	Площадь, м <sup>2</sup>
1	2-й ярус колокольни	12.9

Общая площадь помещений на отм.+13.400 - 12.9м<sup>2</sup>

Масштаб 1:100

1. Общая площадь в границах наружных стен на отм.+13.400 (см. прил. №2 Приказа №90 от 01 марта 2016г. Минэкономразвития России) - 12,9м<sup>2</sup>.

						06.17/СМП-АР.ГЧ			
						Князь-Владимирский Храм			
						по адресу: Моск.обл., Пушкинский р-н, д. Нагорное, ул. Чапчикова, д.52 на земельном участке с кадастровым номером 50:13:0040221:1594			
Изм.	Кол.	Лист	№ док.	Подпись	Дата	Князь-Владимирский Храм	Стадия	Лист	Листов
Исполнит.		Муравьева		<i>[Signature]</i>	05.17		п	7	12
Гл. инженер		Ильин		<i>[Signature]</i>	05.17				
Нормоконтр.		Кулакова		<i>[Signature]</i>	05.17	План на отм. +7.400, план на отм. +13.400	ООО "ПОТОК"		

### ПЛАН НА ОТМ. -2.630

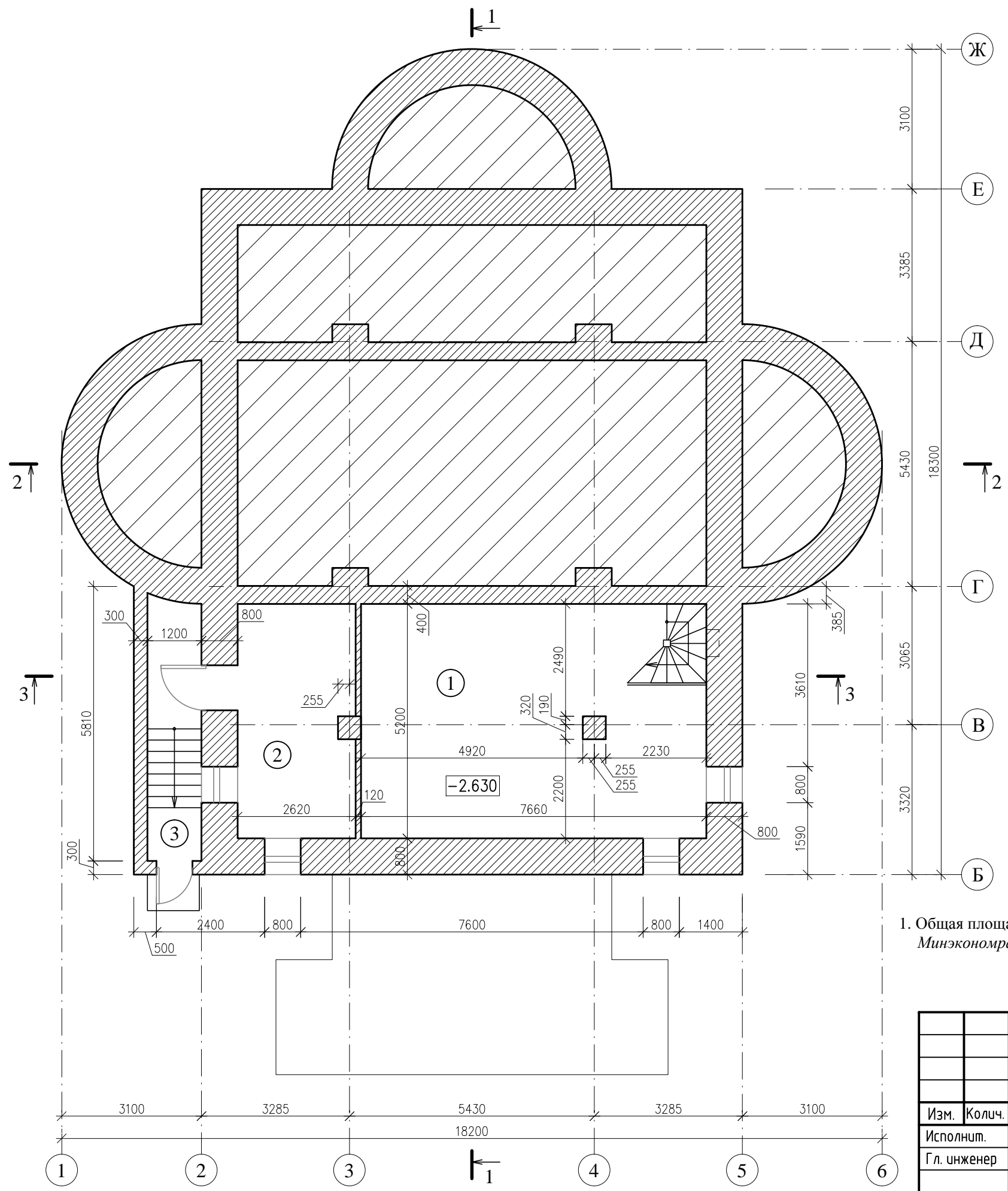

Экспликация помещений на отм.-2.630

Номер помещения	Наименование	Площадь, м <sup>2</sup>
1	подсобное помещение	39.6
2	техническое помещение	13.4
3	выход из подвала	6.9

Общая площадь помещений на отм.-2.630 - 59.9м<sup>2</sup>

1. Общая площадь в границах наружных стен на отм. -2.630 (см. прил. №2 Приказа №90 от 01 марта 2016г. Минэкономразвития России) - 65,2м<sup>2</sup>.

Масштаб 1:100

						06.17/СМП-АР.ГЧ			
						Князь-Владимирский Храм			
						по адресу: Моск.обл., Пушкинский р-н, д. Нагорное, ул. Чапчикова, д.52 на земельном участке с кадастровым номером 50:13:0040221:1594			
Изм.	Кол.	Лист	№ док.	Подпись	Дата	Князь-Владимирский Храм	Стадия	Лист	Листов
Исполнит.		Муравьева		<i>Муравьева</i>	05.17		п	8	12
Гл. инженер		Ильин		<i>Ильин</i>	05.17				
Нормоконтр.		Кулакова		<i>Кулакова</i>	05.17				
						План на отметке -2.630	ООО "ПОТОК"		



РАЗРЕЗ 2-2

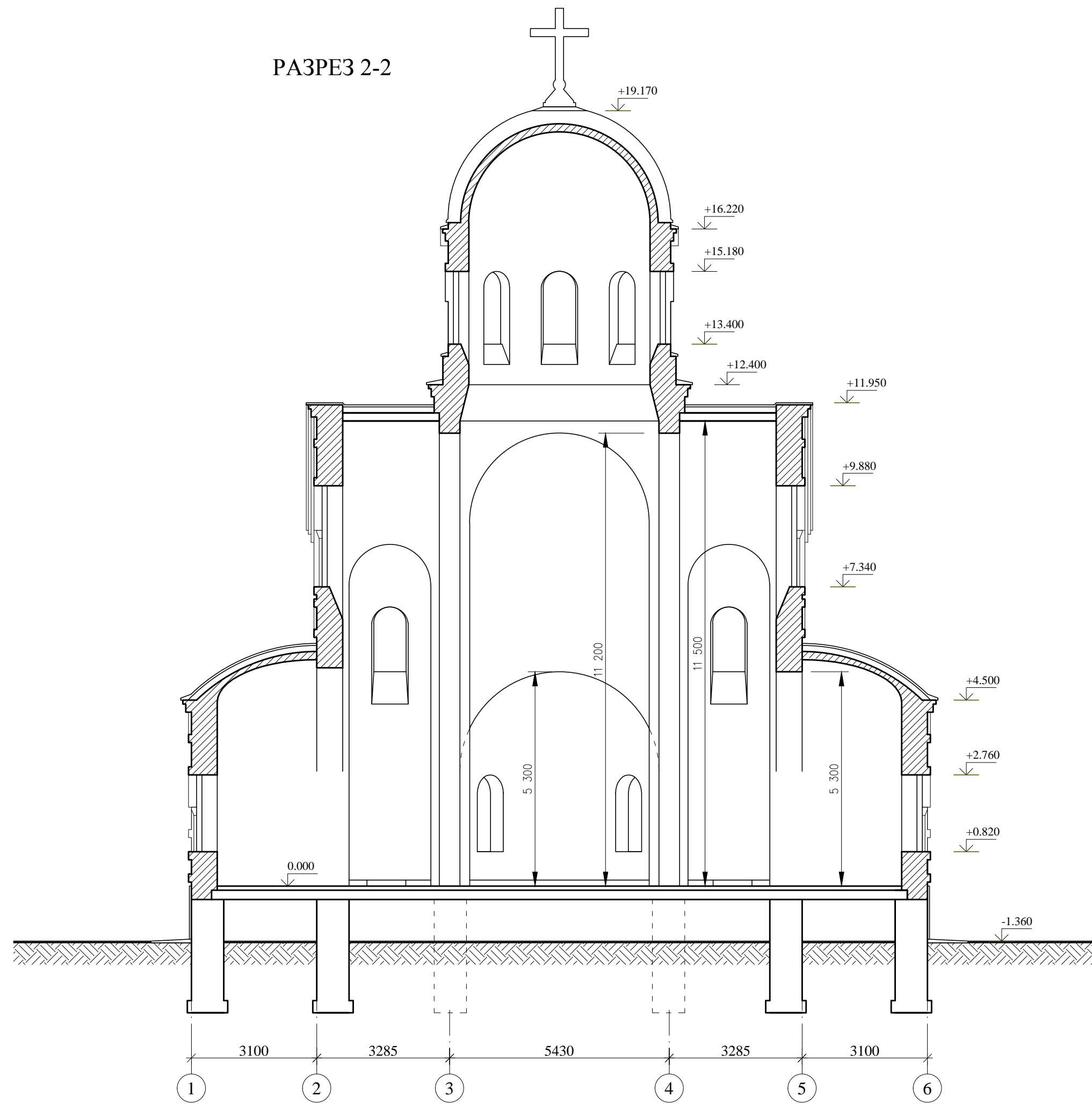

06.17/СМП-АР.ГЧ		Князь-Владимирский Храм		Дата	05.17
Князь-Владимирский Храм		Князь-Владимирский Храм		Подпись	<i>[Signature]</i>
по адресу: Моск. обл., Пушкинский р-н, д. Назорное, ул. Чапчикова, д.52		Князь-Владимирский Храм		Имя Док.	Мурадыева
на земельном участке с кадастровым номером 50:13:0040221:1594		Князь-Владимирский Храм		Лист	Ильин
Стадия	П	Лист	10	Листов	12
РАЗРЕЗ 2-2		ООО "ПОТОК"		Изм.	Коллич.
				Исполнит.	Гл. инженер
				Нормоконтр.	Кулакова
				Дата	05.17
				Подпись	<i>[Signature]</i>
				Имя Док.	Кулакова
				Лист	Кулакова
				Лист	Кулакова
				Листов	Кулакова



# ПЛАН КРОВЛИ

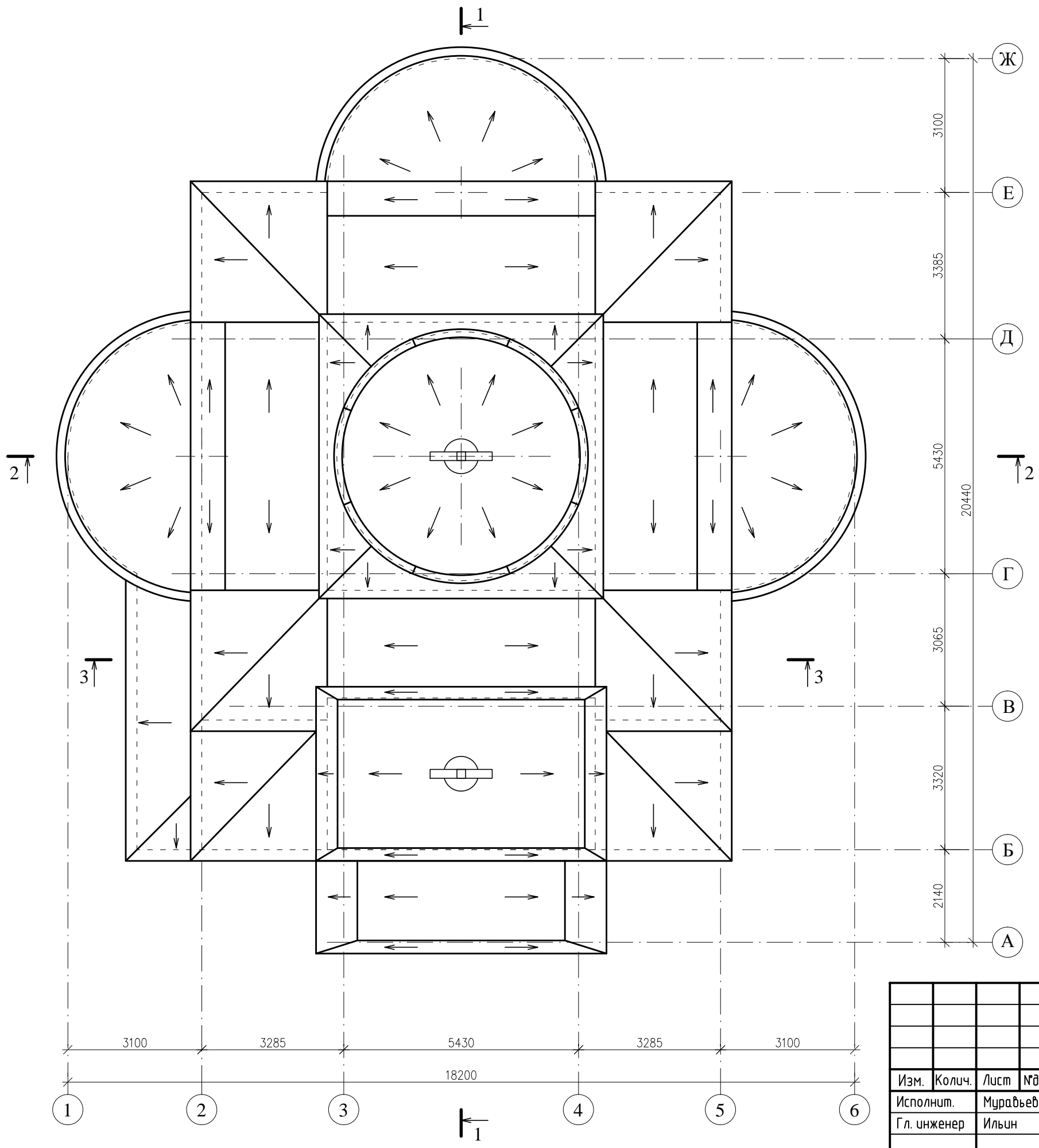

Масштаб 1:100

						06.17/СМП-АР.ГЧ			
						Князь-Владимирский Храм			
						по адресу: Моск.обл., Пушкинский р-н, д. Нагорное, ул. Чапчинова, д.52 на земельном участке с кадастровым номером 50:13:0040221:1594			
Изм.	Кол.ч.	Лист	№ док.	Подпись	Дата	Князь-Владимирский Храм	Стадия	Лист	Листов
Исполнит.		Муравьева		<i>Муравьева</i>	05.17		п	12	12
Гл. инженер		Ильин		<i>Ильин</i>	05.17				
Нормоконтр.		Кулакова		<i>Кулакова</i>	05.17				
						План кровли	ООО "ПОТОК"		